

DE LA TOUR AU COSSON

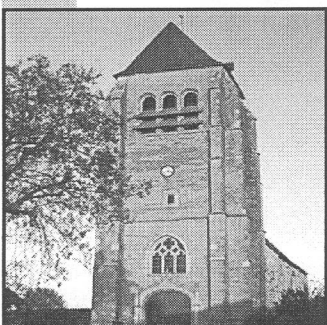

# LA FERTE ST AUBIN Porte de la Sologne La Souscription est ouverte ...

Comme nous vous l'annonçons lors de notre précédent numéro de « La Tour au Cosson » le livre sur La Ferté-Saint-Aubin va bien être publié pour cette fin d'année.

préférentiel de 30 € pendant la souscription au lieu de 35 €.

Des exemplaires numérotés pourront être souscrits au prix de 38 €.

La date officielle du lancement du livre est fixée au 23 novembre 2002 à l'Orangerie du château de La Ferté St Aubin à partir de 16h30.

A cette occasion, les livres achetés en souscription pourront y être retirés.

De plus un tirage spécial d'un livre de 80 pages à vocation plus historique sur les seigneurs et familles qui ont fait l'histoire de La Ferté Saint Aubin, et intitulé « de Nabert à St Aubin », sera édité. Il ne pourra être acheté que sur souscription au prix de 16 €.

Nous vous joignons un bulletin de souscription pour chacun de ces 2 livres.

**Livre N° 1:** 200 pages et 300 illustrations.

**Livre N° 2:** 80 pages.

Renseignements:

Bibliothèque municipale.

Téléphone : 02 38 64 61 36.

**LE LIVRE QUI PARLE DE VOUS**

## La Ferté-Saint-Aubin porte de la Sologne

Un livre de 200 pages environ au format 20 x 27  
relié pleine toile avec vignette en couleurs  
enrichi de plus de 300 illustrations en noir et en couleurs

Édité par l'A.C.S.P.F.  
(Association pour la Connaissance et la Sauvegarde du Patrimoine Fertésien)

**EN SOUSCRIPTION JUSQU'AU 23 NOVEMBRE 2002**  
**AU PRIX SPÉCIAL DE 30 €**  
*Après parution le livre sera vendu 35 €*

Quelques exemplaires numérotés sous couverture plein skiverlex  
**AU PRIX SPÉCIAL DE 38 €**

**RENSEIGNEMENTS ET SOUSCRIPTION**  
A.C.S.P.F., Bibliothèque municipale - 02.38.64.61.36  
Office de Tourisme - 02.38.64.67.93 - Maison de la Presse - 02.38.76.50.41

Les exemplaires souscrits seront disponibles le 23 novembre 2002  
au château de La Ferté-Saint-Aubin (présentation publique)  
à partir du 29 novembre à la Bibliothèque municipale

---

**BULLETIN DE SOUSCRIPTION**

Adresser à : L.A.C.S.P.F., Bibliothèque municipale - 45, rue Hippolyte Martin - 45240 LA FERTE-SAINT-AUBIN

Nom : \_\_\_\_\_ Prénoms : \_\_\_\_\_

Adresse : \_\_\_\_\_

Souscrit :

- Edition normale ..... exemplaire(s) à 30 € = \_\_\_\_\_
- Edition numérotée ..... exemplaire(s) à 38 € = \_\_\_\_\_

Possibilité d'envoi par la poste : + 5 € par ouvrage = \_\_\_\_\_

Total \_\_\_\_\_

Ci-joint chèque bancaire ou postal à l'ordre de l'A.C.S.P.F.  
Aucune commande n'est valide sans règlement

MAURICE CHATELAIN - 45200 MANDROUILLON

Une souscription est lancée afin de pouvoir réserver ce livre et de bénéficier d'un tarif spécial. Il sera vendu au tarif

### Sommaire :

- *Mise en souscription du livre sur La Ferté St Aubin*
- *Le Clos du Roy et ses rues*
- *Sur l'champs fleuri*
- *La sortie de septembre*
- *Mots croisés*

### EDITORIAL

Voici le moment de réserver le livre qui raconte l'histoire de votre ville, le livre qui parle de vous.

Nous sommes sûrs que vous serez nombreux à vous intéresser à cet ouvrage qui sera un excellent ca-

deau pour les fêtes de fin d'année à faire à vos parents ou amis qui sont partis s'installés dans une autre région.

Ils seront heureux de posséder ce livre.

Claude NOEL

# LE CLOS DU ROY ET SES RUES

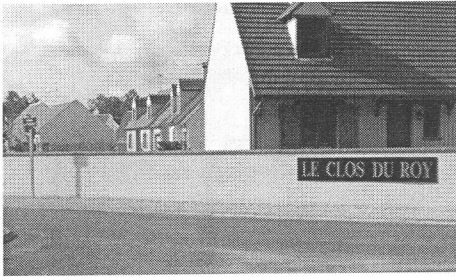

Dans le choix des noms des voies de ce quartier, la municipalité a voulu, en juin 1998, marquer la foi de la commune en l'Europe et

son ouverture au monde.

Ce lotissement se compose d'une voie à peu près rectiligne prolongée par une boucle. Cette voie principale a été baptisée : Avenue de l'Europe. Un certain nombre d'allées en impasse débouchent sur cet artère principale, auxquelles on a donné des noms de personnages ayant largement contribué à construire l'Europe.

## Allée Konrad Adenauer



Né à Cologne en 1876, mort à Rhöndorf en 1967. Homme politique allemand. Chancelier de la République Fédérale d'Allemagne (RFA) de 1949 à 1963. Président de la CDU (Union Chrétienne Démocrate). Il présida au redressement économique de l'Allemagne. Il a été l'un des partisans les plus actifs de la création de la Communauté Économique Européenne (CEE) et a accéléré en 1962 et 1963 le rapprochement franco-allemand.

## Allée Robert Schuman

Né à Luxembourg en 1886, mort à Scy Chazelles en Moselle en 1963. Homme politique français. député démocrate chrétien (1945-1962). Il participe à la fondation du MRP, dont il devient l'un des principaux dirigeants. Ministre des finances (1946), président du Conseil (1947-1948), ministre des Affaires Étrangères (1948-1953), il est l'auteur du plan de la CECA (1951) et initiateur de la réconciliation franco-allemande. Président du Parlement Européen (1958-1960), il est considéré comme l'un des « pères de l'Europe ».



## Allée Paul Henri Spaak

né à Schaerbeek en 1899, mort à Bruxelles en 1972. Homme politique belge. Député socialiste, il a été plusieurs fois ministre des Affaires Étrangères et Premier Ministre entre 1936 et 1949. Président de l'Assemblée consultative du Conseil de l'Europe (1949-1951) puis de celle de la CECA entre 1952 et 1954 (Communauté Européenne du Charbon et de l'Acier). Secrétaire général de l'OTAN (1957-1961), il a été vice premier ministre (1961-1965) du gouvernement de Théo Lefèvre et ministre des Affaires étrangères entre 1961 et 1966.

## Espace Jean Monnet

Né à Cognac en 1888, mort à Bazoches sur Guyane dans les Yvelines en 1979. Administrateur et homme politique français. De 1919 à 1944, il alterne la gestion d'entreprises privées et le service public français et international (britannique pendant la seconde guerre mondiale). Auteur du premier plan de modernisation et d'équipement français, il en assure la mise en oeuvre (1945-1952), initiateur de la CECA, il la préside de 1952 à 1955 et demeurera jusqu'en 1975 l'un des principaux artisans de la construction européenne (on le surnomme le « père de l'Europe »). Ses cendres ont été transférées au Panthéon en 1988.

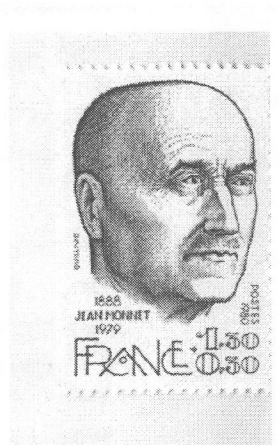

## Allée Saint-Augustin de Desmaures

Ville du Canada (Québec) au sud-ouest de Québec. 13 248 habitants. Aujourd'hui la ville de Saint-Augustin est englobée dans l'agglomération Québécoise. La Ferté-Saint-Aubin et Saint-Augustin de Desmaures ont signé entre elles un accord d'entente le 12 juillet 1996 qui se concrétise depuis par des voyages et des échanges.

## Allée de Rhede

Ville d'Allemagne, en Westphalie du nord (Munsterland). Environ 17.300 habitants en 1997. L'accord de jumelage a été signé à Rhede, le 14 mai 1989 et à La Ferté-Saint-Aubin le 15 juillet de la même année. Depuis les échanges se poursuivent dans différents domaines : sport, musique, folklore.

## Allée des Trois-Rivières

Ville de Guadeloupe. Arrondissement de Basse-Terre. Chef lieu de canton. 9 000 habitants (Les Trois Riviérins). Un accord de jumelage entre La Ferté-Saint-Aubin et Trois-Rivières a été signé le 14 août 1992 à Trois-Rivières et le 4 octobre 1992 à La Ferté-Saint-Aubin. Ce jumelage a été fait à la suite d'une opération de solidarité suite aux dégâts provoqués par le cyclone Hugo en 1989. Depuis les échanges continuent régulièrement.

Michel PETIT

## SUR L'CHAMP FLEURI

---

Quand j'sors du lit, tous les matins,  
Histouér' de m'rend' e compl' e si fait biau,  
Avant même de m'laver l' musiau,  
J'vas fér' e un p'tit tour de jardin.

Darriér' e ma hâe, sur l' Champ Fleuri,  
Ya dés fleurs, autour d'un bassin,  
Des vieux tilleuls sur leur déclin,  
Où qu'les moiniaux s'mett'ent à l'abri.

Mais bin souvent, j'doué des Dames, Bien !  
Qui fass' e soleil, qui tomb' e dé l'iau,  
Au bout d'une laisse ou d'un cordiau,  
Fér' e, en douce, soulager leus chiens !

Y en a pus beaucoup qui s' souvienn'ent,  
Qu' y a s' ment un siècl' e y avait des homm' es,  
Qu' entamaient là leu darnier somm' e.  
Des bons chrétiens, des bonn' es chrétienn' es.

Et tout' es lés nuits, tout' es ces sal' tés,  
Tou' es cés crott' es, qui les déshonor' ent,  
Is douévent avouer la forc' e encor' e,  
De r' ni lés ranger, dans l' sentier !

Aussi, quanqu' une d' cés Parisienn' es,  
A gliss' é d' ssus et s' cass' e la fiole,  
Faut que j'vous dise, hé bin j'rigol' e !  
Quand j' l' entends s' en prendr' e à sa chienne !

Henri Bidault

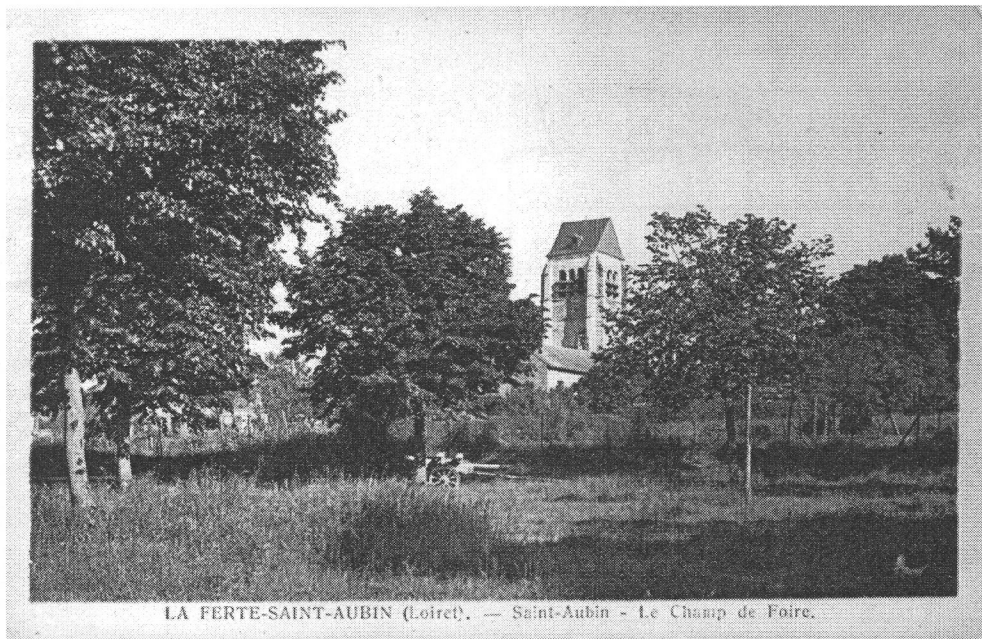

LA FERTE-SAINT-AUBIN (Loiret). — Saint-Aubin - Le Champ de Foire.

### Le saviez-vous?

#### La Mairie:

A l'origine, pour quel usage avait été construit l'immeuble où se situe actuellement l'hôtel de ville?

#### Le Cosson:

Savez-vous comment s'appelait, dans les années trente, l'Auberge du Cosson?

#### Le château:

Quel est le nom d'origine de l'ancienne chapelle du château?

#### Le Garbeau solognot:

Que signifie le mot Garbeau?

#### L'étang du four à chaux:

Pourquoi et quand l'étang a-t-il été creusé?

Alors soucrivez-vite!

*La Ferté-Saint-Aubin*  
*Porte de la Sologne*

Vous trouverez les réponses dans le livre:

## LA SORTIE de Septembre

Nous vous proposons une sortie d'1 journée en autocar grand tourisme, le **vendredi 20 septembre 2002.**

### Programme de la journée:

Départ à 9 h place de l'hôtel de ville de La Ferté St Aubin

Le matin visite au choix:

- visite de l'IGN à Villefranche / Cher (limité à 20 places)  
ou

- visite du moulin du château de Lassay

Déjeuner au restaurant

L'après-midi, près de Montrichard:

visite d'une champignonnière

visite d'une cave

Retour à La Ferté St Aubin vers 18 h

**PRIX DE LA SORTIE 41 € par personne**

**(places limitées à 48 personnes).**

### Renseignements et inscriptions:

Bibliothèque municipale 45 rue Hippolyte Martin

La Ferté St Aubin. Téléphone: 02 38 64 61 36

### MOTS CROISES

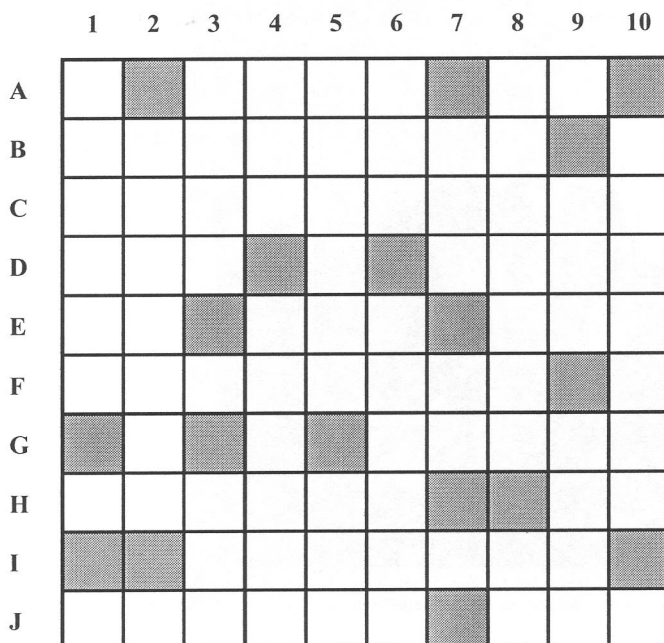

### HORIZONTALEMENT

- A. En 81 – Possessif
- B. Embouchure
- C. De la capitale
- D. Cri d'arène – Collège anglais
- E. Pronom réfléchi – Mamelle – Baie japonaise
- F. Temps très long
- G. Petit rongeur
- H. Lieu de relâche
- I. Agréables
- J. Lanière – Sans effets

### VERTICALEMENT

1. Gît
2. Ordures
3. Lieu du feu – Son perçu
4. Pour elle – Demandais très poliment
5. Pièce d'eau – Fatigué
6. Trois romains – Divinité
7. Brame – équerre
8. Petit chemin – Préposition de lieu
9. A nous – Charpenté
10. Jeune fille

### Réponses du N°9

#### Horizontalement

- A - Rigole – Cal
- B - Un – Trône
- C - Incas – Ure
- D - Service – Ri
- E - Sée – Gin
- F - Sangsues
- G - Anse – Noë
- H - Vairon
- I - Insérer
- J - Hasard – été

#### Verticalement

- 1 - Ruisseau
- 2 - Innée – Ia
- 3 - Cressons
- 4 - Olav – Ae – Sa
- 5 - Si – Ver
- 6 - Et – Cagnard
- 7 - Rue – Soie
- 8 - Cor – Guerre
- 9 - Anerie
- 10 - Le – Insensé



**BULLETIN DE SOUSCRIPTION** *du livre N° 1 de 200 pages et 300 illustrations*

*“La Ferté-Saint-Aubin - Porte de la Sologne”*

Adresser à : l'A.C.S.P.F., Bibliothèque municipale - 45, rue Hippolyte Martin - 45240 LA FERTE-SAINT-AUBIN

Nom ..... Prénom .....  
Adresse .....  
Souscrit: Edition normale ..... Exemple(s) à 30 € = .....  
Edition numérotée ..... Exemple(s) à 38 € = .....  
Possibilité d'envoi par la poste: + 5 € par livre = .....

\_\_\_\_\_ Total .....

*Ci-joint chèque bancaire ou postal à l'ordre de l'A.C.S.P.F.  
Aucune commande ne sera validée sans règlement*



**BULLETIN DE SOUSCRIPTION** *du livre N° 2 : édition spéciale de 80 pages*

**“LA FERTE-SAINT-AUBIN - de NABERT à SAINT-AUBIN”**

Adresser à : l'A.C.S.P.F., Bibliothèque municipale - 45, rue Hippolyte Martin - 45240 LA FERTE-SAINT-AUBIN

Nom ..... Prénom .....  
Adresse .....  
Souscrit ..... Exemple(s) à 16 € = .....  
Possibilité d'envoi par la poste: + 5 € par livre = .....

\_\_\_\_\_ Total .....

*Ci-joint chèque bancaire ou postal à l'ordre de l'A.C.S.P.F.  
Aucune commande ne sera validée sans règlement*